

全国公益法人協会の会員法人向けの保険です



労災
対策に!

全国公益法人協会の

業務災害補償制度

経営ダブルアシスト[®]

(業務災害総合保険)

最大

約 **56%** 割引!!^(*)

東京海上日動の **経営ダブルアシスト[®]** なら
全国公益法人協会会員法人の皆様への割引

(*) 団体割引30%・過去の損害率による割引30%・包括契約割引10%

上記割引は、平成28年10月1日始期契約から平成29年9月1日始期契約に
ご加入される場合に適用されます。割引率は、毎年の加入数、損害率等により見直されます。

「労災リスクへの企業防衛」「従業員の福利厚生」を割安な掛金で備えられます!!

POINT

割安な保険料を比較してください!!

保険料例

一般契約保険料

一般契約口座振替12回分割払
月々 約113,000円(年間 約1,361,000円)

経営ダブルアシスト[®] 保険料

団体契約口座振替12回分割払
月々 約56,000円(年間 約667,000円)

年間で約694,000円も割安!

【上記保険料の契約条件】

- 以下の条件で試算した保険料になります。
業種: 建設事業(加入者の業務に下請業者として作業に従事の方を含みます。)
売上高: 3億円(役員24時間補償)
<従業員> 死亡・後遺障害3,000万円、入院日額10,000円、通院日額5,000円、災害付帯費用補償特約あり、
使用者賠償責任補償(1名・1災害につき1億円)
- <役員> 死亡・後遺障害3,000万円、入院日額10,000円、通院日額5,000円、災害付帯費用補償特約あり
- 分割保険料のほかに制度維持費500円が毎月加算されます。
- 上記事例は参考例です。実際の保険料は個別ごとに異なりますので、詳しくは代理店または引受保険会社におたずねください。



裏面へ
GO!

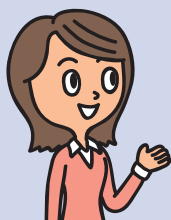

1 全国公益法人協会
のスケールメリットによる
割安な保険料

2 労災事故での
高額賠償に備える
「使用者賠償責任補償」
を標準セット

業務災害補償制度の 5つの特徴

3 政府労災保険の給付を待たずに
保険金のお支払いが可能^(*)

(*)精神疾患(メンタルヘルス疾患)、脳疾患・心疾患等を除きます。
また、使用者賠償責任補償特約については、政府労災等の決定を
待ってからお支払いする場合があります。

4 契約は補償対象者無記名式。
短期労働者やパート・アルバイトは
もちろん、派遣社員^(*)、
構内下請作業員^(*)も包括補償
(*)オプション

5 保険料は売上高で算出
保険料は全額損金
算入可能!

今なら最大約56%割引適用 全国公益法人協会 の業務災害補償制度 FAX見積依頼書

貴法人名	フリガナ
お名前 (ご担当者)	フリガナ
ご住所	〒 TEL() -
業種	
アンケート	Q1 労災事故が起こったときの対策を保険等でご準備されていますか? <input type="checkbox"/> はい <input type="checkbox"/> いいえ
	Q2 Q1で「いいえ」とお応えいただいた方 何か対策をした方がいいとお考えですか? <input type="checkbox"/> はい <input type="checkbox"/> いいえ
ご協力ありがとうございました。後日担当代理店よりご連絡をいたします。	

※本チラシは、全国中小企業団体中央会を契約者とする業務災害総合保険団体契約の概要についてご紹介したものです。ご加入にあたっては、必ず「パンフレット兼重要事項説明書」をよくお読みください。保険の内容の詳細は契約者である団体の代表者の方にお渡ししてあります保険約款によりますが、ご不明の点がありましたら代理店または引受保険会社にお問い合わせください。

【個人情報の利用目的について】東京海上日動火災保険(以下「弊社」といいます)および東京海上グループ各社の保険・金融商品等の各種商品・サービスの提供・案内を行うために、本アンケートに記載された会員の個人情報(住所・氏名等)を利用させていただくことがあります。東京海上グループ各社の範囲ならびに東京海上グループ各社における個人情報の取扱いについては、弊社ホームページ(<http://www.tokiomarine-nichido.co.jp/>)をご参照ください。

ご連絡ください! TEL or FAX

【問い合わせ先】

全国公益法人協会 本部事務局
〒103-0027東京都中央区日本橋3-2-14日本橋K・Nビル5階
TEL:03-3278-8471 FAX:03-3278-8473

【制度運営】

全国中小企業団体中央会

【引受保険会社】

東京海上日動火災保険株式会社

【担当代理店】

プルーデント・ジャパン・ファイナンシャル・サービス株式会社
〒104-0033 東京都中央区新川1-17-22 松井ビル 2階
TEL 03-5542-5411 FAX 03-5542-5414